LES FADES

LES FADES VERDES

Encarnen els poders de la natura. Aquest grup de fades és un dels més diversos i agrupa infinitat d'espècies. També és un dels més estesos geogràficament.
A les Dames Verdes, cal agrupar-les en dos grans apartats:

- **Les Dames Verdes que senyoregen la terra** (senyores dels boscos, dels cingles, de les selves, dels deserts, dels prats, etc.).

- **Les Dames Verdes que viuen a l'aigua** (senyores del mar, de les fonts, dels llacs, dels gorgs, de les cascades, etc.).Tenen aparença humana, els ulls ametllats i normalment verds, i una mirada tan fascinant i penetrant com la veu. Una veu que és particularment atractiva quan canten, sobretot en el cas de les famílies marines d'aquesta espècie.

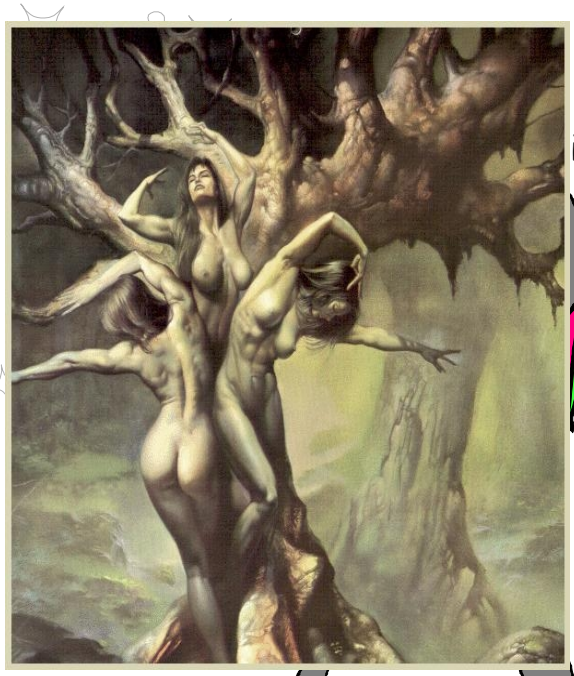

Les Dames Verdes que viuen a la terra vesteixen ricament i ostentosa. Els agrada d'anar enjoiades, i llueixen pentinats indescriptibles, amb els seus cabells de tots colors.
Gairebé mai no ensenyen els peus. Acostumen a viure en un castell o palau, (fet de cristall, de glaç o de coralls)

LES FADES

LES FADES

voltant d'un vastíssim i delicíos jardí, ple de totes les meravelles, i inviolable. No és usual que es moguin dels dominis propis.

Dames Verdes d'Aigua que acostumen a anar despullades, llueixen els pits nacrats, i, algunes, mostren la cua de peix. Però, com les seves companyes de terra, tenen una flaca per les joies i els pentinats.
Poden ésser bellísimes donzelles d'ulls blaus o verd maragda, amb cabells molt llargs.
Hi ha fades bones i d'altres que no te'n pots refiar.

A Mallorca hi ha **Na Maria Enganxa** que viu a pous i basses.

Unes altres molt famoses són les que viuen a les coves plenes d'aigua , gorgs, llacs, rius : **les gorges**

- **Fades d'aigua:**

En aquest grup situem entre d'altres les nimfes, les nereides, les náiades o les sirenes, encara que aquestes últimes serien més concretament d'aigua salada.

Aquestes fades es caracteritzen per trobar-se en el medi aquàtic, i per guardar una gran bellesa exterior.

També es troben envoltades de grans misteris, ja que es diu d'elles que tenien un gran poder d'enamorament per als vianants que passaven prop dels llacs o per als mariners que es trobaven a la mar.

- **Fades de bosc:**

En aquest grup podem situar entre d'altres, les xanes, les anjanes

Aquestes fades es caracteritzen per trobar-se en el medi del bosc, i no son tan belles com les de l'aigua,

Aquestes fades no tenen cap tipus de poder d'enamorament, ja que concentren les seves forces en tenir cura dels animals que es troben al bosc, així com de la natura en general i no s'acosten als humans.

1. **<u>Escriu el significat d'aquestes paraules, si no el sap pots cercar-lo al diccionari:</u>**

Infinitat d'espècies : _____

_____

Senyoregen : _____

_____

Cingles : _____

_____

Gorgs : _____

_____

Ostentosa : _____

_____

Inviolable : _____

_____

Nacrats : _____

_____

Maragda : _____

_____

2. **Fes una descripció física de les fades verdes, les d'aigua i les de terra**

3. **Torna a escriure el text de " *Les Dames verdes que viuen a la terra .....dominis propis* " però redactant-lo de manera que el nou text tingui el significat contrari**

4. Cerca totes les preposicions que surtin al text :

CONTES DE FADES D'AIGUA

A prop de Banyoles (Girona) conten que una tarda l'hereu Pere va sorprendre el repòs d'una goja (fada d'aigua) , que espantada, es va capbussar en un gorg.

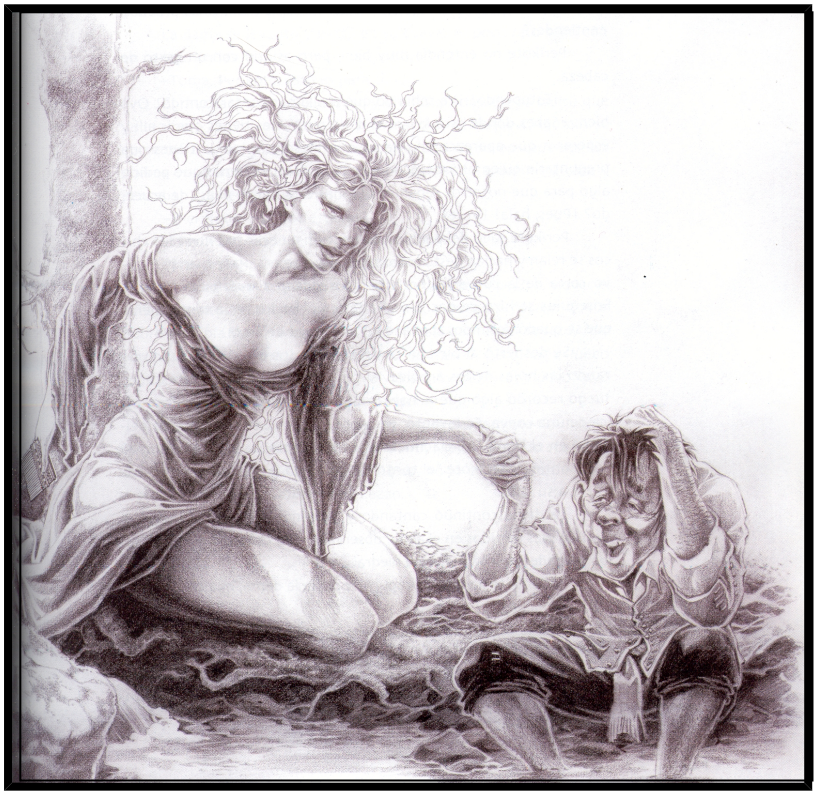

Enamorat per aquella bellesa fugaç, l'hereu va tornar-hi cada dia i va declarar el seu amor a la goja. Es van casar amb la condició que ell no li recordés mai que era una dona d'aigua. Van tenir una filla i van ser feliços fins que, un dia d'un mes de maig que l'hereu era fora, la goja va apressar uns jornalers perquè seguessin un camp de blat. Ells van protestar perquè encara era verd, però la mestressa els va obligar a segar abans d'hora.

Quan l'hereu va tornar es va enrabiar tant que li va dir: "Què en sabeu de collites, vosaltres, les goges!" La dona es va fondre a l'instant i al cap d'una estona es va congriar una tempesta terrible que va malmetre totes les collites. L'hereu Pere va comprendre aleshores que la seva dona havia anticipat la sega per salvar alguna cosa i no perdre-ho tot. Conten que a les nits la goja tornava d'amagat a la casa per pentinar i besar la seva filla, però quan l'hereu Pere ho va voler presenciar, mare i filla van desaparèixer per sempre.

5. Per què creus que la fada d'aigua (goja) va desaparèixer ?

_____

_____

_____

6. Quin tems verbal usa l'autor d'aquest conte :

_____

7. Cerca cinc noms comuns acompanyat d'un o més adjectius

Nom	i adjectiu